



Tras la huella

de nuestros ancestros

4

Fotos y gráficas de Massimo Sabattini
Textos de Rocío Campos Maldonado

Editado e impreso por Cueva Alfano - Freila (Granada)

Foto de cubierta cedida por Rocío Campos Maldonado

Grupo del Llano de Guadix





La zona del Llano de Guadix donde se encontraban los dólmenes 90, 92, 94, 95 y 96

En esta mitad del Altiplano y sita a medio kilómetro del borde se encontraba otra de las necrópolis de Parque Megalítico de Gorafe. Esta contaba con 14 dólmenes que hoy en día se encuentran en mal estado de conservación. Algunos de ellos cuentan con apilamiento de piedras y tierra posteriores, por lo que no delatan que fueran originariamente sepulturas megalíticas. Esperamos que Bienes Culturales los proteja y limpie para que no se terminen de perder como sucedió con el dolmen 087, completamente arrasado. Algunos dólmenes de la necrópolis del Llano de la Cuesta de Guadix como el 90, 92, 94,95, y 96 están absolutamente irreconocibles bajo túmulos de piedra y tierra. Aunque su localización la tenemos, he preferido no fotografiar ese amasijo de piedras irreconocible como dolmen, fotografiando en su lugar la zona que presumiblemente ocupaban.

El dolmen 087 ha desaparecido



Al día de hoy, siguen hechando tierra y piedras

Panorama del Llano de Guadix







Dolmen 087

Rectangular 1,40 x 1,10 m; alt 1,10m. Arrasado

Orientación: ENE

A 314m al S del 082, en la llanura.

Hallazgos: 12 esqueletos humanos y restos humanos de 2 adultos, 1 niño y 6 dientes sueltos.



** Sepulcros megalíticos de Gorafe García Sánchez-C. Spahni*

El dolmen 087 ha desaparecido arrasado

Dolmen 087

Rectangular 1,40 x 1,10 m; alt 1,10m. Arrasado

Orientación: ENE

A 314m al S del 082, en la llanura.

Hallazgos: 12 esqueletos humanos y restos humanos de 2 adultos, 1 niño y 6 dientes sueltos.



** Sepulcros megalíticos de Gorafe García Sánchez-C. Spahni*

El dolmen 087 ha desaparecido arrasado

Dolmen 088

Destruído. Long. Aprox 2,75; alt 1,60 m

Orientación: SE.

A 150 m al SSO del 087, sobre un montículo.

Quedan en pie 3 pilares de la cámara y 2 del corredor.

Hallazgos: fragmentos de 1 vaso cerámico.



Dolmen 088

Destruído. Long. Aprox 2,75; alt 1,60 m

Orientación: SE.

A 150 m al SSO del 087, sobre un montículo.

Quedan en pie 3 pilares de la cámara y 2 del corredor.

Hallazgos: fragmentos de 1 vaso cerámico.



Dolmen 089

Pentagonal, de corredor largo

1,45 x 1,55 m; alt 1,60 m

Orientación: ESE

A 183 m al S del 087.

Falta una piedra del corredor. Suelo rocoso

Hallazgos: restos humanos de 4 adultos, 1 joven y 3 niños, 196 dientes sueltos y 8 cráneos en la entrada de la cámara perfectamente adosados.



Dolmen 089

Pentagonal, de corredor largo

1,45 x 1,55 m; alt 1,60 m

Orientación: ESE

A 183 m al S del 087.

Falta una piedra del corredor. Suelo rocoso

Hallazgos: restos humanos de 4 adultos, 1 joven y 3 niños, 196 dientes sueltos y 8 cráneos en la entrada de la cámara perfectamente adosados.



Dolmen 091

Pentagonal, de corredor largo

1,65 x 1,90 m; alt 1,55 m

Orientación: SE

A 166 m al S del 089 y 65 m alS del Camino de Guadix.

Una losa de la cámara caída hacia adentro.

Suelo rocoso.

Hallazgos: 4 esqueletos humanos.



Dolmen 091

Pentagonal, de corredor largo

1,65 x 1,90 m; alt 1,55 m

Orientación: SE

A 166 m al S del 089 y 65 m alS del Camino de Guadix.

Una losa de la cámara caída hacia adentro.

Suelo rocoso.

Hallazgos: 4 esqueletos humanos.

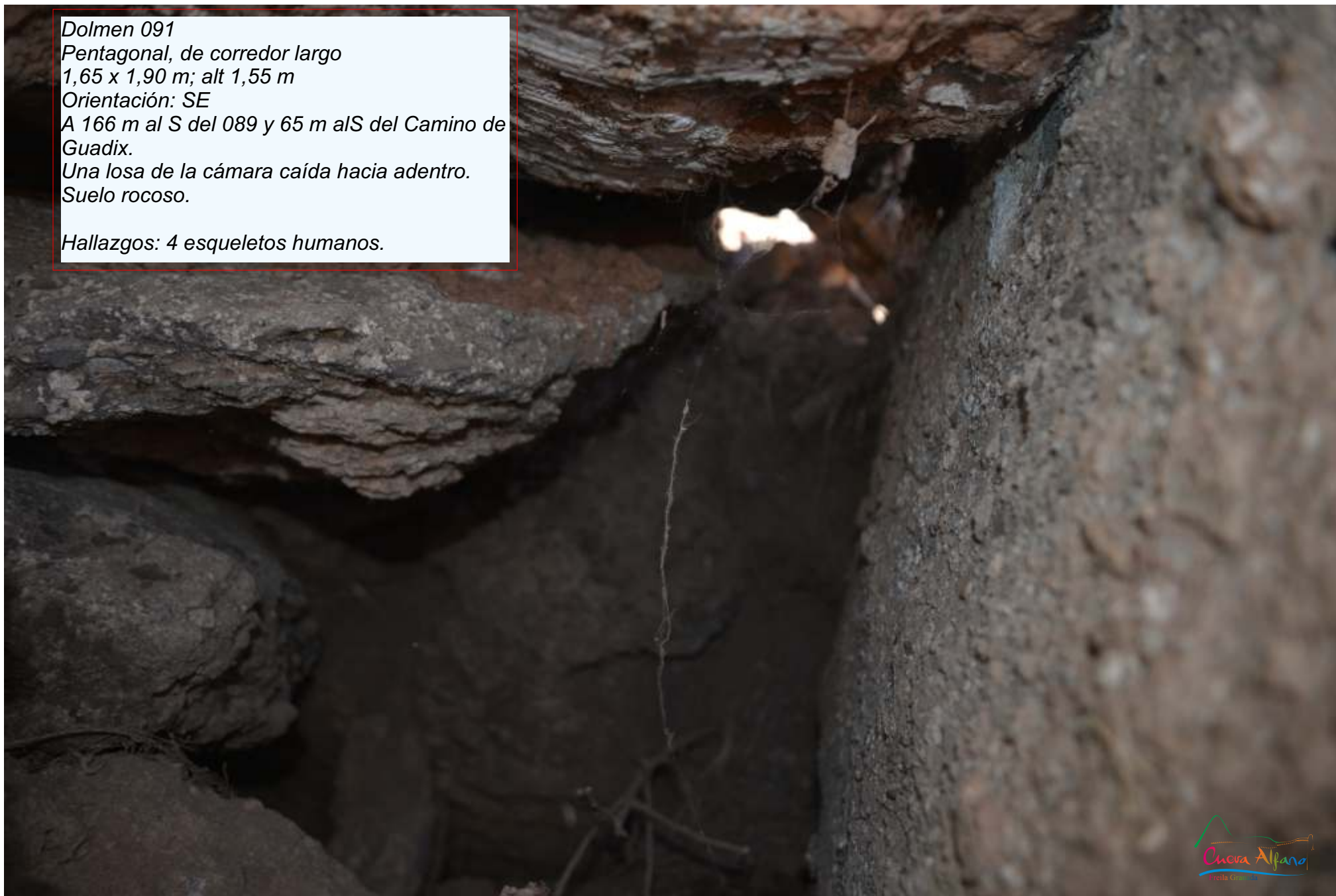



Posición presunta dolmen 090



Posición presunta dolmen 092

Dolmen 093

Pentagonal 1,80 x 1,65 m; alt 1,75 m

Orientación: SE

A 33 m al ENE del 092

*Hallazgos: huesos de **Lepus**, 6 esqueletos humanos y restos humanos de 2 adultos, 1 joven, 1 niño y 28 dientes sueltos.*



** Sepulcros megalíticos de Gorafe García Sánchez-C. Spahni*

Dolmen 093
Pentagonal 1,80 x 1,65 m; alt 1,75 m
Orientación: SE
A 33 m al ENE del 092

*Hallazgos: huesos de **Lepus**, 6 esqueletos humanos y restos humanos de 2 adultos, 1 joven, 1 niño y 28 dientes sueltos.*



Dolmen 097

Trapezoidal 4,20 x 2,15; alt 1,85 m

Orientación: E

A 126 m al ESE del 096

*Hallazgos: 1 cuchillo de **sílex** de sección trapezoidal con retoques, huesos de **Lepus** y restos humanos de 1 adulto, 1 joven y 1 niño.*



** Sepulcros megalíticos de Gorafe García Sánchez-C. Spahni*

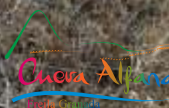

Dolmen 097

Dolmen 097

Trapezoidal 4,20 x 2,15; alt 1,85 m

Orientación: E

A 126 m al ESE del 096

*Hallazgos: 1 cuchillo de **sílex** de sección trapezoidal con retoques, huesos de **Lepus** y restos humanos de 1 adulto, 1 joven y 1 niño.*



** Sepulcros megalíticos de Gorafe García Sánchez-C. Spahni*

Dolmen 097

Dolmen 098

Trapezoidal 4,10 x 2,40 m; alt 2,00m

Orientación: ESE

A 30 m del 098

Hallazgos: 1 puñal de hueso y 5 esqueletos humanos.



** Sepulcros megalíticos de Gorafe García Sánchez-C. Spahni*



Dolmen 098

Dolmen 098

Trapezoidal 4,10 x 2,40 m; alt 2,00m

Orientación: ESE

A 30 m del 098

Hallazgos: 1 puñal de hueso y 5 esqueletos humanos.



** Sepulcros megalíticos de Gorafe García Sánchez-C. Spahni*

Dolmen 098

Dolmen 099

Pentagonal 1,50 x 1,40 m; alt 1,20 m

Orientación: SE

A 81 m al S del 098

Ya García Sánchez lo encontró cubierto de piedras.

Hallazgos: fragmentos de huesos humanos.



** Sepulcros megalíticos de Gorafe García Sánchez-C. Spahni*



Dolmen 099

Dolmen 099

Pentagonal 1,50 x 1,40 m; alt 1,20 m

Orientación: SE

A 81 m al S del 098

Ya García Sánchez lo encontró cubierto de piedras.

Hallazgos: fragmentos de huesos humanos.



** Sepulcros megalíticos de Gorafe García Sánchez-C. Spahni*

Dolmen 099



Dolmen 100

Rectangular 1,45 x 1,10 m; alt 1,25

Orientación: Se

A 258 m al SE del 099

Hallazgos: fragmentos de huesos humanos.



** Sepulcros megalíticos de Gorafe García Sánchez-C. Spahni*

Dolmen 100



Dolmen 100
Rectangular 1,45 x 1,10 m; alt 1,25
Orientación: Se
A 258 m al SE del 099

Hallazgos: fragmentos de huesos humanos.



GLOSARIO

Anfibolita: roca metamórfica bastante común, áspera al tacto. Utilizada en hachas y azuelas

Azuela: especie de hacha pero con un perfil asimétrico, más parecida a una azada con mango corto. Era usada para trabajar la madera

Capra: cabra.

Cardium: molusco bivalvo llamado así por la forma de corazón de su concha

Charnela: en zoología, la charnela es la pieza de unión entre las dos valvas de una concha.

Cyprea: molusco con concha ovalada, brillante.

Columbella: un caracol de mar de pequeñas dimensiones.

Dentalium: concha cónica y curvada de 4 o 5 cm abierta en ambos extremos, parecida a un diente canino.

Era: espacio de tierra firme donde se trillan los cereales.

Haza: espacio de tierra destinado a sembrar.

Ladera: Cualquiera de los lados en declive de un monte.

Lapa: Molusco marino con una concha en forma de cono aplastado que vive adherido a las rocas de la costa.

Lepus: liebre

Lima: molusco bivalvo con una concha blanca que presenta serie de hileras de dientes paralelos a lo largo de todo el caparazón.

Microlito: Instrumento de piedra de los periodos paleolítico y mesolítico o neolítico, de pequeño tamaño, labrado y destinado a diversos usos, como raspar, cortar, hendir, perforar y grabar, o bien utilizado como punta de flecha.

Patella: una especie de Lapa

Penillanura: termino usado para designar una amplia llanura casi uniforme, con ligeros desniveles.

Pectúnculo: una variedad de concha, parecida a la Lapa.

Silex: mineral perteneciente a las anhidas amorfas (grupo de la sílice). Por su gran dureza y su fractura concoidea en lascas, se usó para la elaboración de herramientas cortantes.

Tajo: un barranco abrupto en el borde de una ladera.

Tollo (local también “toyo”): las aguas canalizadas por una pendiente, excavan una hendidura en el terreno y después continúan su curso. Sería el inicio de una rambla.

Triton: un caracol marino de grande dimensiones

Coordinadas UTM (WGS84) de los BIC del Llano de Guadix

087 30S x=495918.42 y=4146382.84
088 30S x=495950.02 y=4146207.08
089 30S x=496040.03 y=4146225.15
090 30S x=495993.06 y=4146193.13
091 30S x=496118.06 y=4146079.12
092 30S x=496138.08 y=4146103.04
093 30S x=496132.02 y=4146045.02
094 30S x=496180.05 y=4146070.12
096 30S x=496193.02 y=4146000.06
097 30S x=496322.12 y=4145964.31
098 30S x=496345.09 y=4145947.45
099 30S x=496370.02 y=4145871.06
100 30S x=496583.07 y=4145704.03

Destruídos o irrecognocibles

