



Tras la huella

de nuestros ancestros

9

Fotos y gráficas de Massimo Sabattini
Textos de Rocío Campos Maldonado

Editado e impreso por Cueva Alfano - Freila (Granada)

Foto de cubierta cedida por Rocío Campos Maldonado

Grupo del Llano de Carrascosa



www.casauralealfano.com





La era de las cuevas de Meléndez, donde se encontraba el dolmen 185. Ahora han quedado dos túmulos de piedras.

Junto con la necrópolis de la Gabiarra, es una de la más deterioradas y por los mismos motivos, la agricultura mecanizada de esta zona. Aunque está situada en la llanura de enfrente a la anterior y justo a continuación del Llano de los Olivares, ambas partes del Altiplano se han desarrollado de igual forma.

Comprendía los dólmenes entre el 182 y el 189, a lo largo de una extensión de 5 km que llegaba hasta Cenascuras. En nuestros días, de los 8 encontrados por M. García Sánchez, solo dos de ellos son visibles.

Al no estar estos dólmenes cercados y numerados, como los de las necrópolis abiertas al público, la maquinaria agrícola entra justo al lado de los ortostatos, haciendo que su deterioro sea más rápido.

Si venimos desde Gorafe por la GR-6100 dirección a la A-92, pasaremos por una figura de un Corazón de Jesús y en el siguiente desvío, a mano derecha, entraremos por un camino de tierra hasta llegar a una explanada cerca del borde y sin cultivar, donde podremos dejar el coche y visitar los dólmenes que perduran.



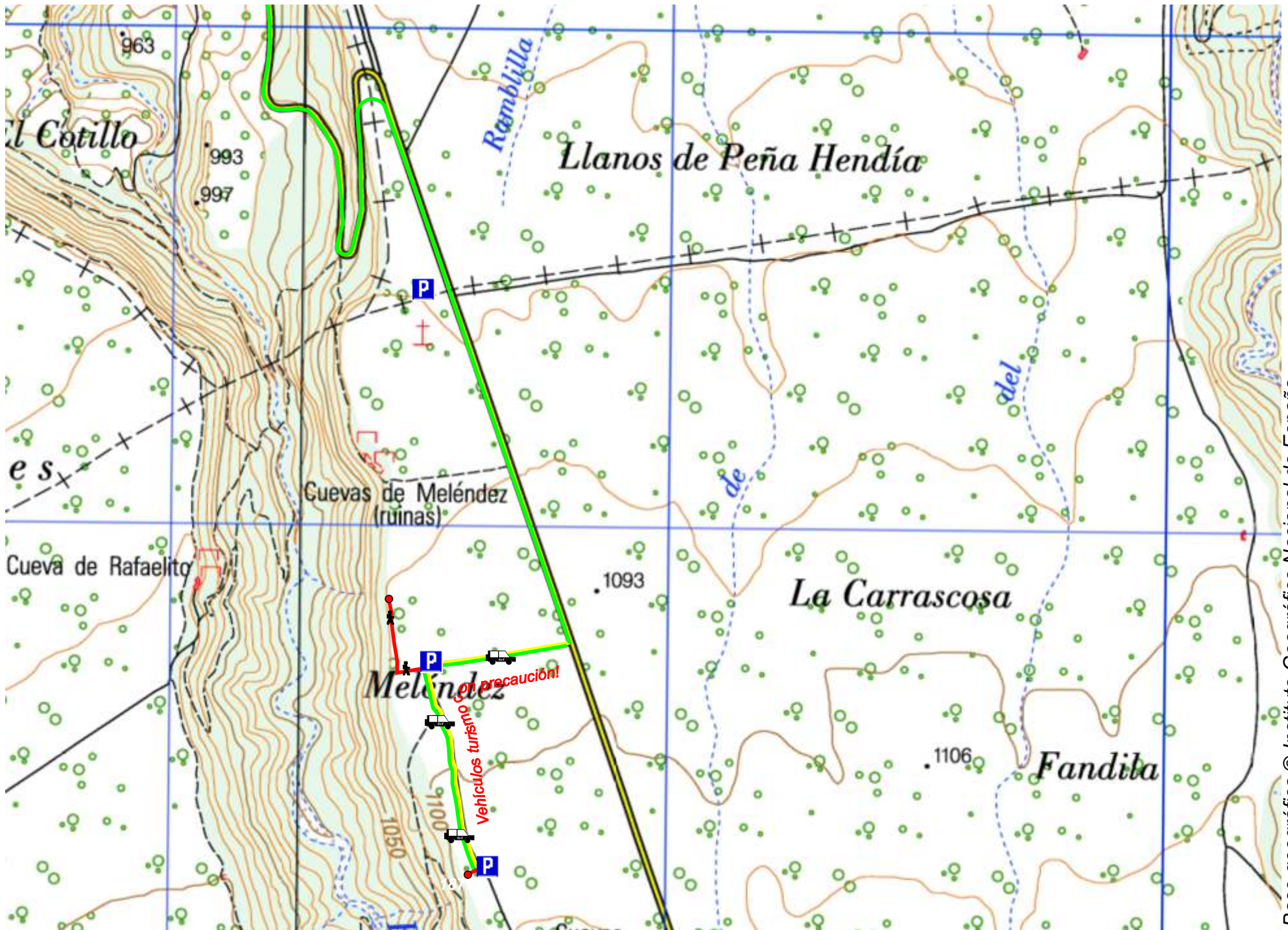

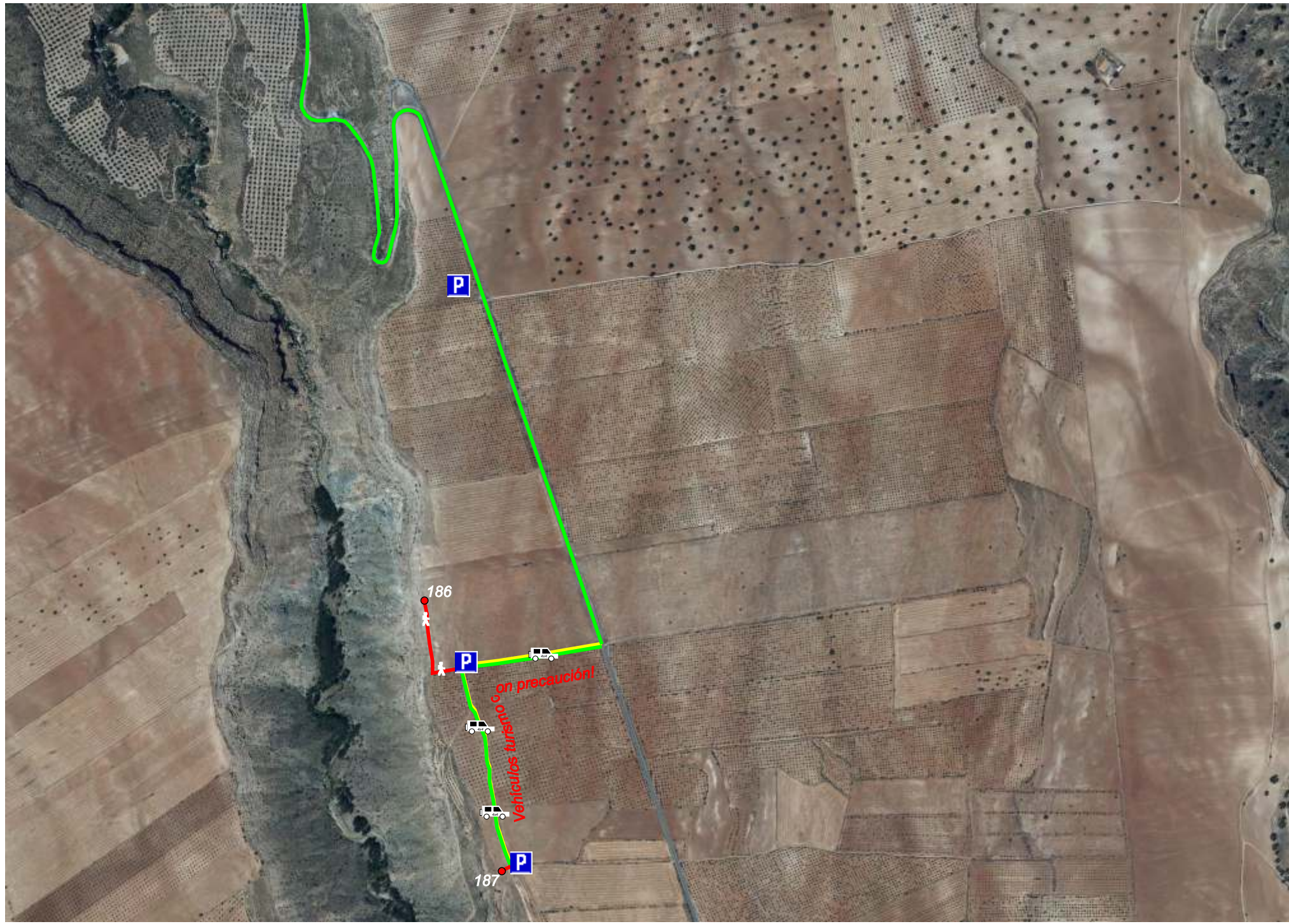

*Dolmen 186 (La Sepultura Grande)
Trapezoidal, parcialmente destruido.
long. aprox. 4,30 m
Orientación: S
A 315 m al S del 185, en el mismo borde
Conserva 2 losas de la cubierta, la mayor 3,75
x 2,45 m*

*Hallazgos: 1 dardo y 4 puntas de flecha de Sílex,
1 sortija y 1 punta de lanza de cobre, 2 vasos
cerámicos casi enteros, restos humanos y 2
cráneos completos.*

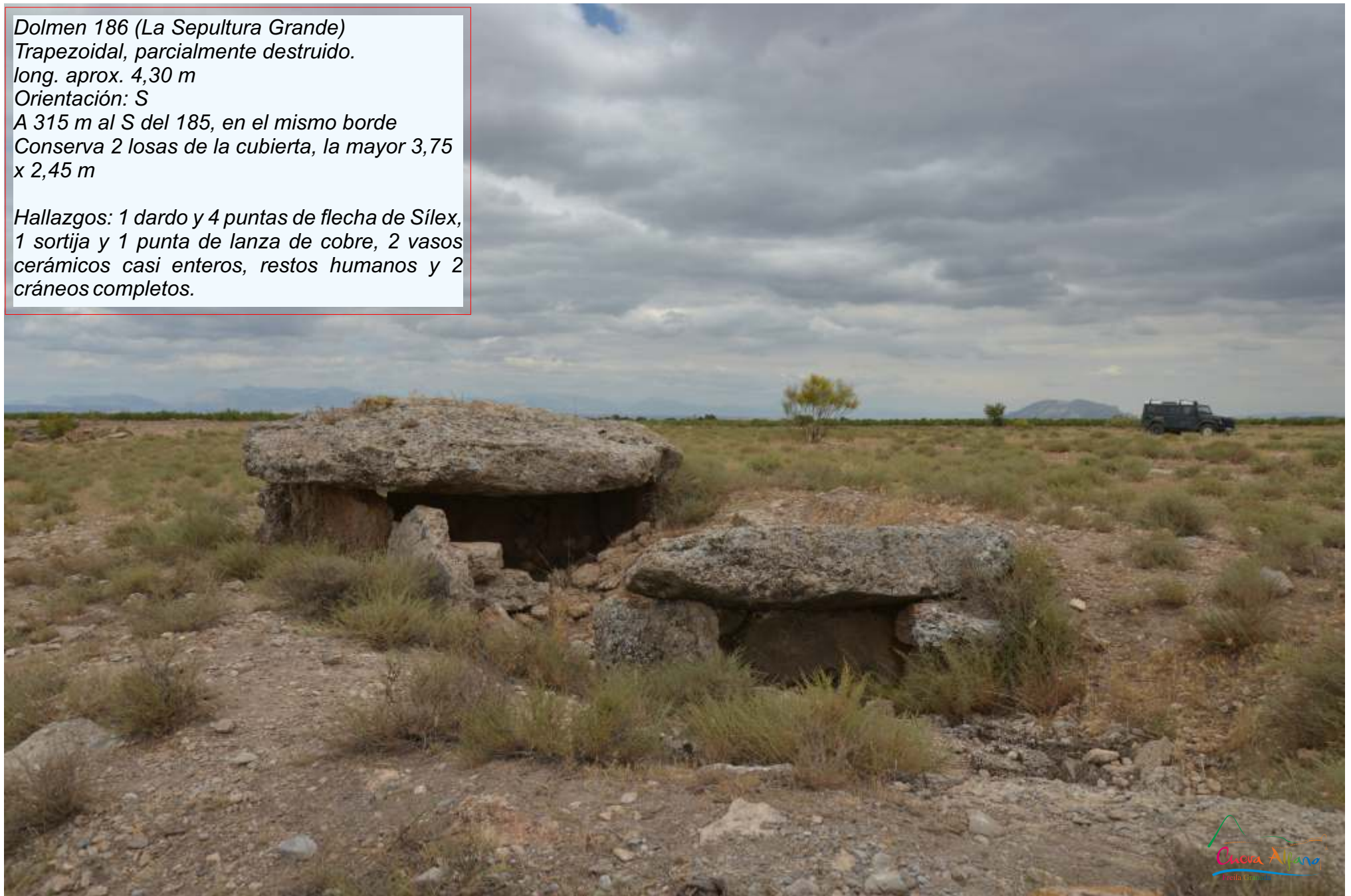

** Sepulcros megalíticos de Gorafe García Sánchez-C. Spahni*

*Dolmen 186 (La Sepultura Grande)
Trapezoidal, parcialmente destruido.
long. aprox. 4,30 m
Orientación: S
A 315 m al S del 185, en el mismo borde
Conserva 2 losas de la cubierta, la mayor 3,75
x 2,45 m*

*Hallazgos: 1 dardo y 4 puntas de flecha de Sílex,
1 sortija y 1 punta de lanza de cobre, 2 vasos
cerámicos casi enteros, restos humanos y 2
cráneos completos.*

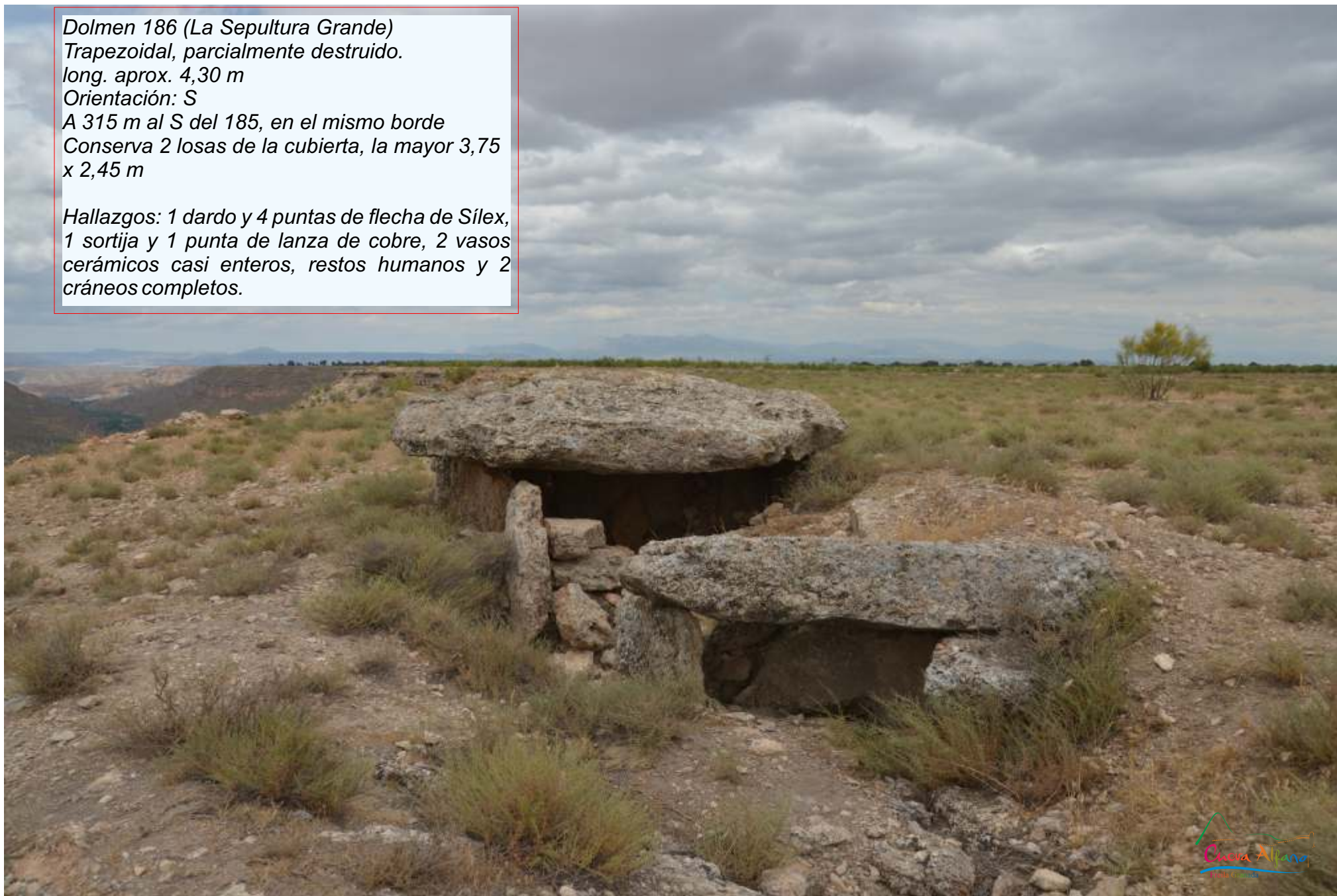

Dolmen 187

Poligonal con corredor 1,60 x 1,75; alt:1,20 m

Orientación: SSE

A 566 m al SSE del 186, cerca del borde

Falta un pilar del corredor.



Dolmen 187

Poligonal con corredor 1,60 x 1,75; alt:1,20 m

Orientación: SSE

A 566 m al SSE del 186, cerca del borde

Falta un pilar del corredor.



Dolmen 187



El dolmen 186; al otro lado del valle el Llano del Cerrillo de las Liebres

GLOSARIO

Anfibolita: *roca metamórfica bastante común, áspera al tacto. Utilizada en hachas y azuelas*

Azuela: *especie de hacha pero con un perfil asimétrico, más parecida a una azada con mango corto. Era usada para trabajar la madera*

Capra: *cabra.*

Cardium: *molusco bivalvo llamado así por la forma de corazón de su concha*

Charnela: *en zoología, la charnela es la pieza de unión entre las dos valvas de una concha.*

Cyprea: *molusco con concha ovalada, brillante.*

Columbella: *un caracol de mar de pequeñas dimensiones.*

Dentalium: *concha cónica y curvada de 4 o 5 cm abierta en ambos extremos, parecida a un diente canino.*

Era: *espacio de tierra firme donde se trillan los cereales.*

Haza: *espacio de tierra destinado a sembrar.*

Ladera: *Cualquiera de los lados en declive de un monte.*

Lapa: *Molusco marino con una concha en forma de cono aplastado que vive adherido a las rocas de la costa.*

Lepus: *liebre*

Lima: *molusco bivalvo con una concha blanca que presenta serie de hileras de dientes paralelos a lo largo de todo el caparazón.*

Microlito: *Instrumento de piedra de los periodos paleolítico y mesolítico o neolítico, de pequeño tamaño, labrado y destinado a diversos usos, como raspar, cortar, hendir, perforar y grabar, o bien utilizado como punta de flecha.*

Patella: *una especie de Lapa*

Penillanura: *termino usado para designar una amplia llanura casi uniforme, con ligeros desniveles.*

Pectúnculo: *una variedad de concha, parecida a la Lapa.*

Silex: *mineral perteneciente a las anhidas amorfas (grupo de la sílice). Por su gran dureza y su fractura concoidea en lascas, se usó para la elaboración de herramientas cortantes.*

Tajo: *un barranco abrupto en el borde de una ladera.*

Tollo (local también “toyo”): *las aguas canalizadas por una pendiente, excavan una hendidura en el terreno y después continúan su curso. Sería el inicio de una rambla.*

Triton: *un caracol marino de grande dimensiones*

Coordinadas UTM de los BIC

186 30S $x=498332.98$ $y=4143643.88$
187 30S $x=498496.80$ $y=4143090.53$

